

Prof. Dr. Sven Jochem

(persönlich)

## Auswertungsbericht Ihrer Lehrveranstaltungsevaluation

Anbei erhalten Sie das persönliche Feedback von Ihren Studierenden zu Ihrer Lehrveranstaltung. Damit Sie dieses besser beurteilen können, möchten wir Ihnen ein paar kurze Hinweise geben.

Ihr Bericht enthält einen Indikator, der Ihnen die Einordnung Ihrer Lehrveranstaltung in den Kontext Ihres Fachbereiches erleichtern soll und gleichzeitig als Diskussionsgrundlage für das Feedbackgespräch mit Ihren Studierenden dienen kann. Hierzu erhalten Sie eine Übersicht über die Mittelwerte, die für den Indikator über die vergangenen vier Semester in allen Fachbereichen erzielt wurden (siehe S. 2).

Der Indikator LLI (Lehr-Lern-Index) errechnet sich als arithmetisches Mittel aus den Fragen 2-7 des Bereiches "Lehren & Lernen" im Fragebogen. Diesem gegenübergestellt ist als weiterer Indikator die Frage nach der Gesamtzufriedenheit, die in jeder Lehrveranstaltung abgefragt wird.

Die Hochschuldidaktik im Academic Staff Development unterstützt alle Lehrenden in der Weiterentwicklung ihrer Lehrkompetenzen. Aus einem breiten Spektrum an Serviceangeboten können Sie Ihre Themen auswählen. Hierzu werden Ihnen verschiedene Formate angeboten, wie zum Beispiel individuelle Beratung, (Lehr-) Coaching, Kurzvorträge und Workshops. Gerne können in einem persönlichen Beratungsgespräch passgenaue Formate und Themenbereiche für Sie zusammengestellt werden. Weitere Informationen finden Sie auf Seite 3 dieses Schreibens.

Laut Evaluationssatzung ist vorgesehen, dass Sie die Ergebnisse der Evaluation mit Ihren Studierenden besprechen. Aus diesem Grund findet die Lehrveranstaltungsevaluation zur Mitte des Semesters statt. Selbstverständlich können Sie hierzu die verschiedenen Darstellungsformen des Berichts verwenden.

Satzungsgemäß erhalten Studiendekan/in und Studienkommission zum Ende eines jeden Semesters über einen geschützten Zugang die Möglichkeit, die Evaluationsergebnisse der vom Fachbereich gemeldeten Lehrveranstaltungen auf unserer Homepage einzusehen. Außerhalb dieses Meldeverfahrens zusätzlich/freiwillig evaluierte Veranstaltungen bleiben hiervon unberührt.

Ich wünsche Ihnen einen spannenden Informationsgewinn und freue mich, wenn Sie sich bei Fragen an mich wenden.

Mit freundlichen Grüßen

Christine Pickert

Referentin für Lehrveranstaltungsevaluation

**Durchschnittlicher LLI (Wintersemester 2014/15 bis Sommersemester 2016)**

Fachbereich	Vorlesung				Pro-/Seminar				Übung/Tutorat			
	$\mu$ (LLI)	s	n	Anzahl Umfragen	$\mu$ (LLI)	s	n	Anzahl Umfragen	$\mu$ (LLI)	s	n	Anzahl Umfragen
Biologie	1,99	0,92	4.217	108	1,92	0,93	129	7	1,78	0,87	837	36
Chemie	2,04	0,92	2.761	73	1,81	0,84	447	19	2,24	0,99	308	10
Geschichte/Soziologie/ EB/Sport	2,11	1,02	2.996	67	1,65	0,8	5.767	414	1,79	0,89	1.903	99
Informatik	1,95	0,93	2.026	87	1,71	0,93	320	27	2,08	0,98	1.049	63
Literaturwissenschaft	2,12	1,01	1.051	23	1,65	0,79	3.899	215	1,74	0,85	292	25
Mathematik	2,05	0,99	1.885	81								
Philosophie					1,78	0,86	1.203	81				
Physik <sup>(1)</sup>	2,07	0,96	2.137	66	1,81	0,88	248	18				
Politik- und Verwaltungswissenschaft <sup>(2)</sup>	2,25	1,06	3.273	34	1,65	0,78	4.182	305	1,88	0,89	3.682	221
Psychologie	2,05	1	2.554	34	1,62	0,82	4.287	233	1,92	0,94	285	12
Rechtswissenschaft <sup>(2), (3)</sup>	1,98	0,95	7.105	179	1,46	0,65	195	16	1,88	0,89	5.534	316
Sprachwissenschaft	1,94	0,9	238	4	1,93	0,95	2.068	120				
Wirtschaftswissenschaften	2,18	1,01	6.956	173	1,65	0,78	1.112	99	2,17	0,96	6.402	256
<b>Ø über alle FB<sup>(4)</sup></b>	<b>2,06</b>		<b>37.199</b>	<b>929</b>	<b>1,72</b>		<b>23.857</b>	<b>1.554</b>	<b>1,94</b>		<b>20.292</b>	<b>1.038</b>

**Die Items, die den Index LLI bilden, lauten wie folgt:**

Komplizierte Sachverhalte werden verständlich erklärt.  
 Ich kann den inhaltlichen Aufbau der Veranstaltung nachvollziehen.  
 Ich kann jederzeit Fragen und Kommentare einbringen.  
 Beispiele aus der Praxis bzw. der Forschung helfen mir, den Stoff besser zu verstehen.  
 Auf Wunsch erhalte ich von der/dem Lehrenden hilfreiche Rückmeldungen und Hinweise.  
 Ich kann wichtige Begriffe oder Sachverhalte aus dieser Veranstaltung wiedergeben.

Wurden in einem Fachbereich nur zwei oder weniger Veranstaltungen des entsprechenden Typs innerhalb der vergangenen vier Semester evaluiert, bleibt das Feld leer.

- (1) Seminar/Praktikum
- (2) Übung/Tutorat/AG/Kolloquium
- (3) Seminar/sonstiges
- (4) alle Fachbereiche gleich gewichtet

Sehr geehrte Lehrende,

die Items des Bereiches „Lehren und Lernen“ wurden von der Stabsstelle Qualitätsmanagement gemeinsam mit der Arbeitsstelle Hochschuldidaktik erarbeitet. Sie bilden wesentliche Faktoren ab, die nachhaltiges Lernen fördern. Eine kurze Erklärung einzelner Items finden Sie unten.

Die Hochschuldidaktik im Academic Staff Development unterstützt alle Lehrenden in der Weiterentwicklung ihrer Lehrkompetenzen. Unser Angebot umfasst ein vielseitiges Workshop-Programm sowie individuelle und flexible Beratungsangebote.

#### Workshop-Programm:

- Stimm-Kraft-Training
- Lehrveranstaltungen effizient planen
- Moderation in der Lehre
- Prüfungsgestaltung und Prüfungsbewertung
- Einsatz Neuer Medien in der Lehre

#### Hochschuldidaktische Beratung zu Ihren Themen:

- Entwicklungspotentiale aus der Lehrveranstaltungsevaluation
- Weiterentwicklung von Lehrformaten
- Konstruktiver Umgang mit kniffligen Situationen in der Lehre

Zudem bietet die beliebte Kurzvortragsreihe „Hochschuldidaktik über Mittag“ Ihnen in kondensierter Form immer wieder neue Impulse für Ihre Lehre.

Zögern Sie nicht, das Team der Hochschuldidaktik mit jeglichem Anliegen die Lehre betreffend zu kontaktieren!

#### Hochschuldidaktik - Informationen und Kontakt:

[hochschuldidaktik@uni-konstanz.de](mailto:hochschuldidaktik@uni-konstanz.de)  
[uni.kn/asd/hochschuldidaktik](http://uni.kn/asd/hochschuldidaktik)

#### Items:

##### **Die Lernziele dieser Lehrveranstaltung werden klar kommuniziert.**

Durch die klare Kommunikation von Lernzielen wird Transparenz geschaffen. Die Studierenden wissen, warum sie etwas lernen sollen bzw. wozu Ihnen das Gelernte in anderen Lebenssituationen nützt. Dies befeuert die Motivation, einen wichtigen Katalysator für Lernprozesse.

##### **Ich kann den inhaltlichen Aufbau der Veranstaltung nachvollziehen.**

Eine sinnvolle Reihenfolge und ein eingängiger Verlauf sind entscheidend für die Verknüpfung der Lerninhalte. Ein nachvollziehbarer „roter Faden“ über das Semester hinweg, aber auch für den Ablauf einzelner Sitzungen wirken positiv auf den nachhaltigen Lernerfolg.

##### **Beispiele aus der Praxis bzw. der Forschung helfen mir, den Stoff besser zu verstehen.**

Die für die Lernmotivation notwendige inhaltliche Relevanz des Lernstoffes kann durch Anwendungsbezüge hergestellt werden. Konkrete Beispiele, aber auch neuartige, besondere und unerwartete Informationen fördern die Aufmerksamkeit der Studierenden und damit den Lernerfolg.

##### **Auf Wunsch erhalte ich von der/dem Lehrenden hilfreiche Rückmeldung und Hinweise.**

Informierendes Feedback in den Lehrveranstaltungen und/oder Sprechstunden fördert die Selbsteinschätzung der Lernfortschritte bei den Studierenden. Dies kombiniert mit Hinweisen zum weiteren selbständigen Lernen sind wichtige Hilfestellungen für die individuelle Weiterentwicklung der Studierenden.



Globalwerte

Lehr-Lern-Index (LLI)

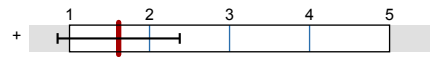

mw=1,61  
s=0,76

Gesamtzufriedenheit (Frage 15)

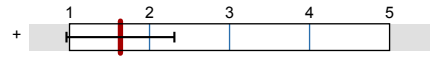

mw=1,64  
s=0,67

Gesamtnote (Frage 17)

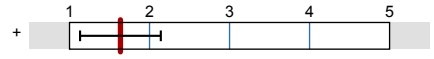

mw=1,64  
s=0,5

Legende

Fragetext

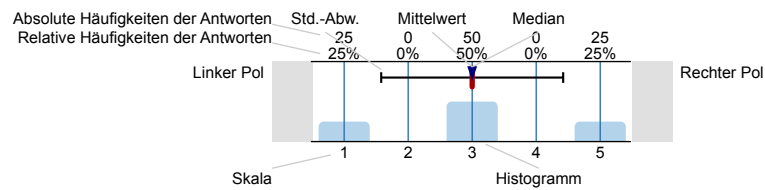

n=Anzahl  
mw=Mittelwert  
md=Median  
s=Std.-Abw.  
E.=Enthaltung

Fachsemester:



Angestrebter Abschluss:

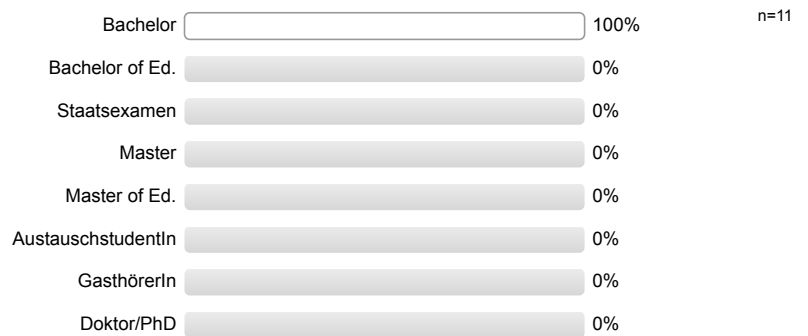

## Studienrichtung (Hauptfach / Lehramtstudierende: beide Hauptfächer)

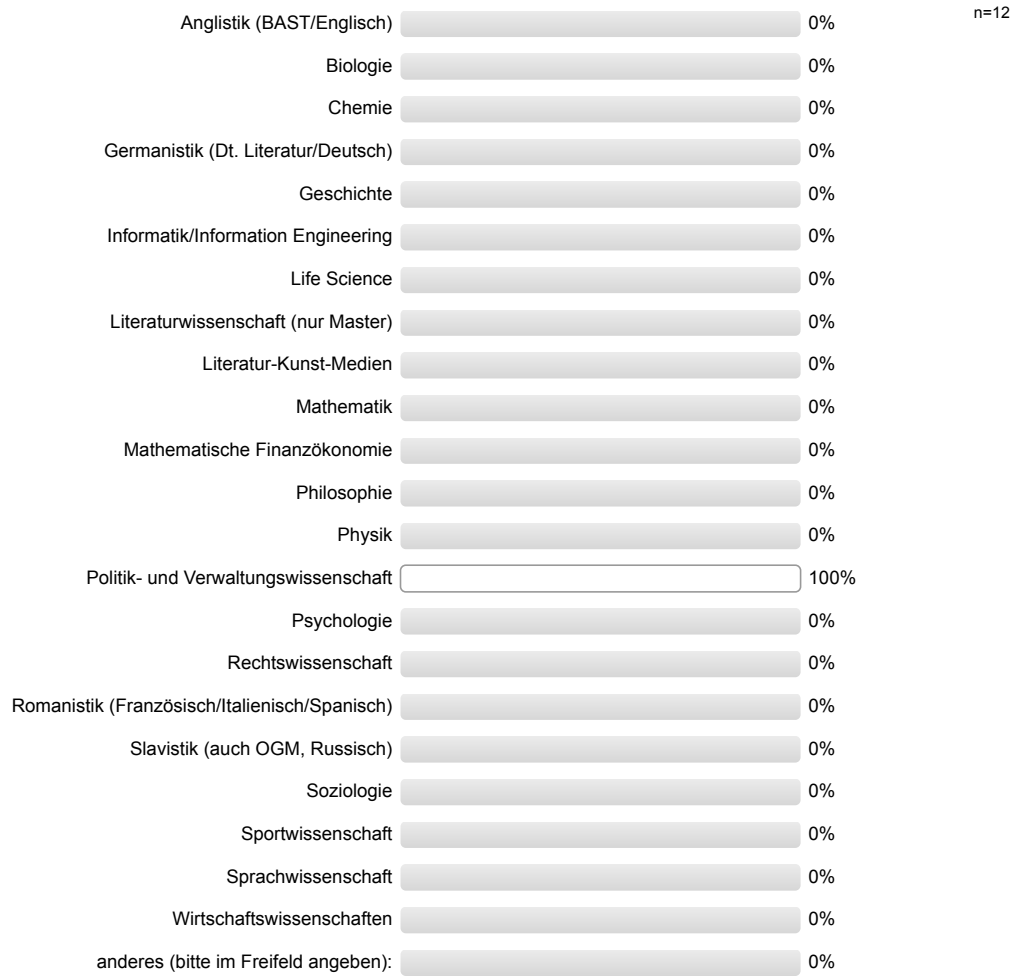

## Grund für den Besuch der Veranstaltung (Mehrfachnennungen möglich):

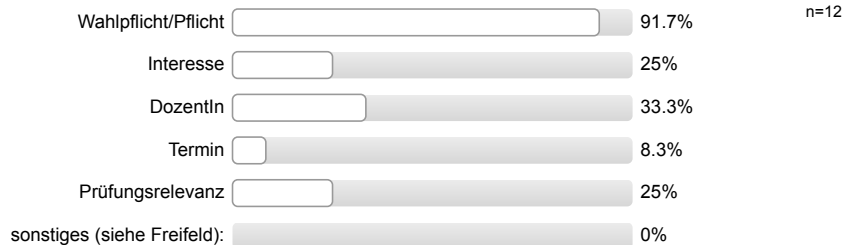

## Lehren & Lernen

1) Die Lernziele dieser Übung / dieses Kolloquiums werden klar kommuniziert.

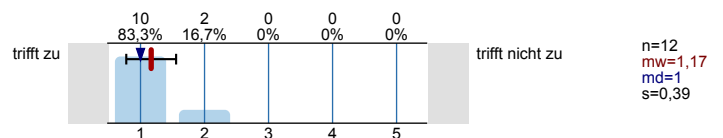

2) Komplizierte Sachverhalte werden verständlich erklärt.

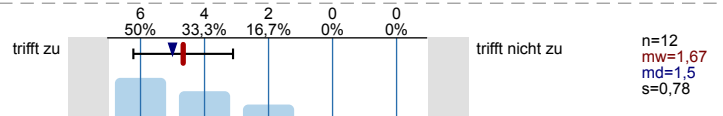

3) Auf Wunsch erhalte ich von der/dem Lehrenden hilfreiche Rückmeldungen und Hinweise zu meinen Lernfortschritten.

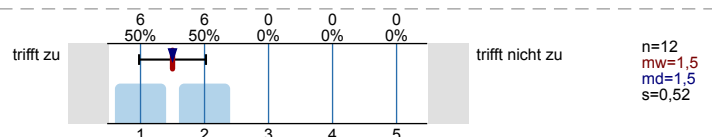

4) Ich kann den inhaltlichen Aufbau der Veranstaltung nachvollziehen.

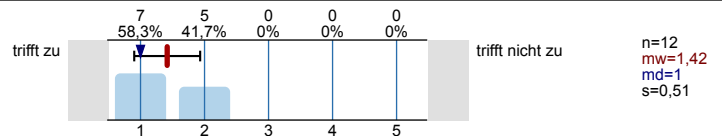

5) Ich kann wichtige Begriffe und Sachverhalte aus dieser Veranstaltung wiedergeben.

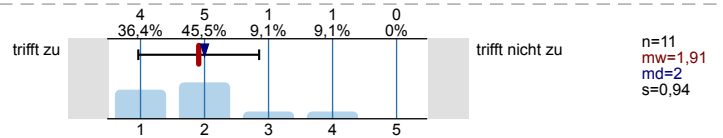

6) In dieser Übung / diesem Kolloquium habe ich Literatur, weiteres Material / Hilfsmittel bzw. Lernstrategien für ein weiterführendes Selbststudium kennen gelernt.

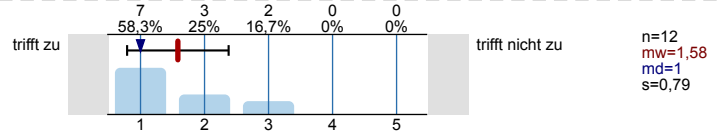

7) Beispiele aus der Praxis bzw. der Forschung helfen mir, den Stoff besser zu verstehen.

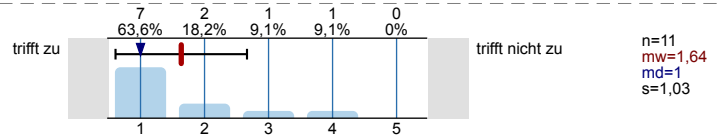

### Rahmenbedingungen

8) Die Raumgröße und die -ausstattung sind für die Veranstaltung angemessen.

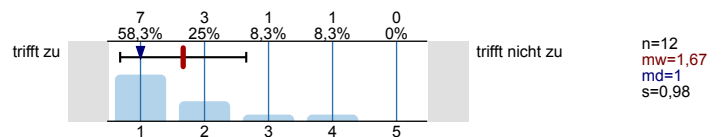

9) Mein Interesse am Thema der Übung / des Kolloquiums, BEVOR ich diese/s besucht habe, war hoch.

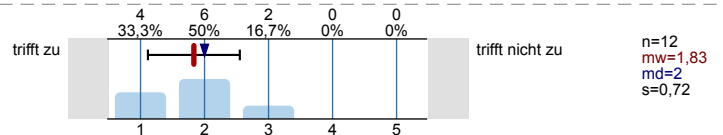

10) Ich kann in dieser Lehrveranstaltung stark auf Vorkenntnisse zurückgreifen.

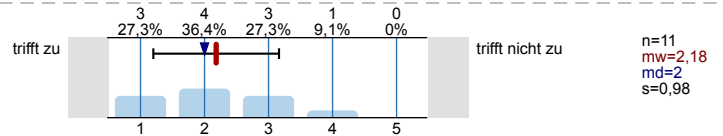

### Arbeitsaufwand

11) Wie viele Stunden der Vor- und Nachbereitung verwenden Sie pro Woche für diese Veranstaltung normalerweise (ohne Vorbereitung auf Referate und Hausarbeiten/Prüfungen)?

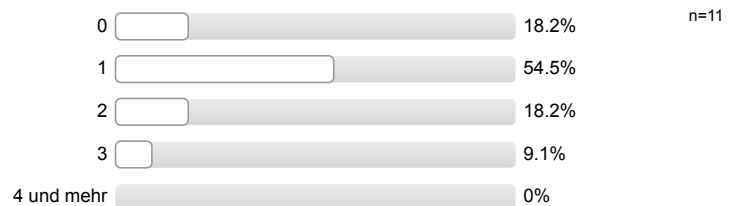

12) Die fachlichen Anforderungen sind:

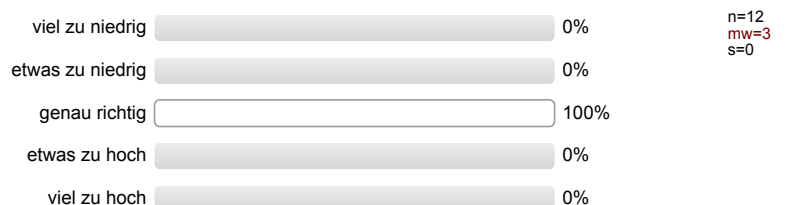

13) Die zeitlichen Anforderungen sind:

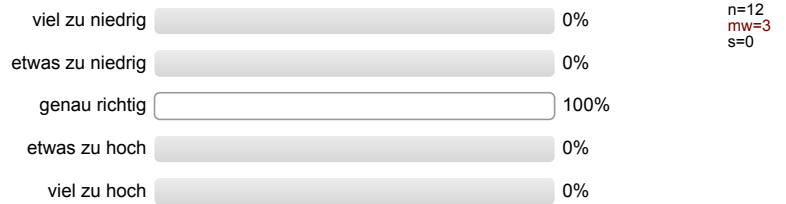

14) Die fachlichen Voraussetzungen, die zu Beginn der Veranstaltung erwartet werden, sind:

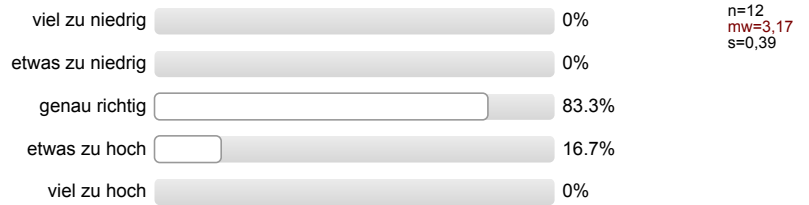

15) Insgesamt bin ich mit der Veranstaltung sehr zufrieden.

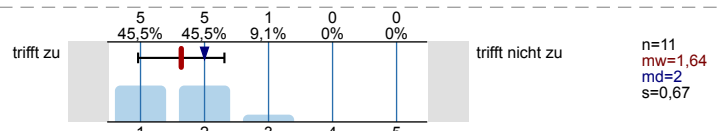

16) Die Veranstaltung ist so geplant, dass alles, was behandelt werden sollte, angemessen behandelt werden konnte.

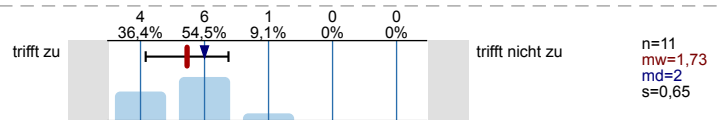

17) Wie benoten Sie die Lehrveranstaltung insgesamt?

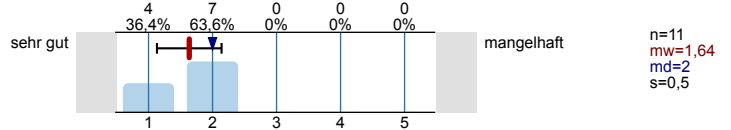

Spezifische Fragen zur Veranstaltungsart "Übung / Kolloquium"

18) Ich empfinde die TeilnehmerInnenzahl als angemessen.

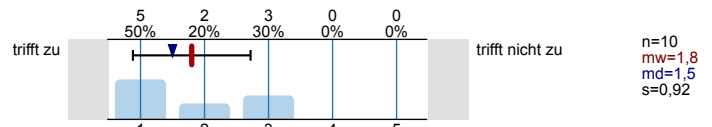

19) Vorlesung und Übung / Kolloquium sind gut aufeinander abgestimmt.

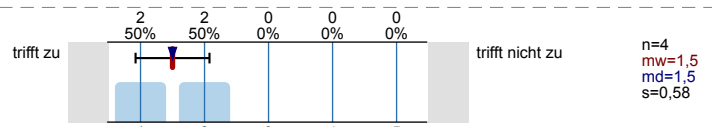

20) Ich habe ausreichend Möglichkeit, Nachfragen zu stellen.

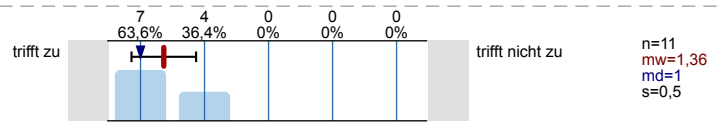

21) Meine Grundkenntnisse aus der Vorlesung werden durch die Übungen / Kolloquien gefestigt.

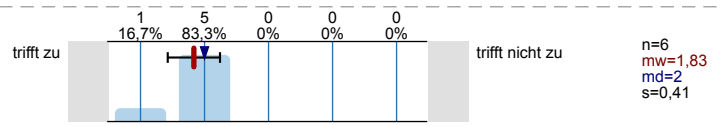

22) Mein Vorwissen ist für diese Übung / dieses Kolloquium angemessen.

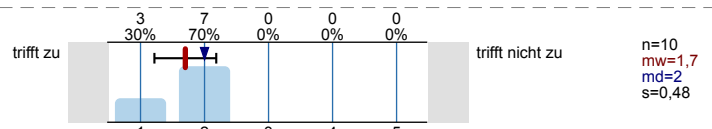

An der Lehrveranstaltung finde ich gut, dass ...

---

ind. auf Studierende eingegangen wird  
hilfreich für Verfassen der BA-Arbeit weil man gezwungen wird über sein  
Projekt zu reden

---



# Profillinie

Teilbereich: Fachbereich Politik- und Verwaltungswissenschaft

Name der/des Lehrenden: Prof. Dr. Sven Jochem

Titel der Lehrveranstaltung: Kolloquium (POL\_WS\_16-17\_52)  
(Name der Umfrage)

Verwendete Werte in der Profillinie: Mittelwert

## Lehren & Lernen

1) Die Lernziele dieser Übung / dieses Kolloquiums werden klar kommuniziert.	trifft zu							trifft nicht zu	n=12	mw=1,17	md=1,00	s=0,39
2) Komplizierte Sachverhalte werden verständlich erklärt.	trifft zu							trifft nicht zu	n=12	mw=1,67	md=1,50	s=0,78
3) Auf Wunsch erhalte ich von der/dem Lehrenden hilfreiche Rückmeldungen und Hinweise zu meinen Lernfortschritten.	trifft zu							trifft nicht zu	n=12	mw=1,50	md=1,50	s=0,52
4) Ich kann den inhaltlichen Aufbau der Veranstaltung nachvollziehen.	trifft zu							trifft nicht zu	n=12	mw=1,42	md=1,00	s=0,51
5) Ich kann wichtige Begriffe und Sachverhalte aus dieser Veranstaltung wiedergeben.	trifft zu							trifft nicht zu	n=11	mw=1,91	md=2,00	s=0,94
6) In dieser Übung / diesem Kolloquium habe ich Literatur, weiteres Material / Hilfsmittel bzw. Lernstrategien für ein weiterführendes	trifft zu							trifft nicht zu	n=12	mw=1,58	md=1,00	s=0,79
7) Beispiele aus der Praxis bzw. der Forschung helfen mir, den Stoff besser zu verstehen.	trifft zu							trifft nicht zu	n=11	mw=1,64	md=1,00	s=1,03

## Rahmenbedingungen

8) Die Raumgröße und die -ausstattung sind für die Veranstaltung angemessen.	trifft zu							trifft nicht zu	n=12	mw=1,67	md=1,00	s=0,98
9) Mein Interesse am Thema der Übung / des Kolloquiums, BEVOR ich diese/s besucht habe, war hoch.	trifft zu							trifft nicht zu	n=12	mw=1,83	md=2,00	s=0,72
10) Ich kann in dieser Lehrveranstaltung stark auf Vorkenntnisse zurückgreifen.	trifft zu							trifft nicht zu	n=11	mw=2,18	md=2,00	s=0,98

## Arbeitsaufwand

15) Insgesamt bin ich mit der Veranstaltung sehr zufrieden.	trifft zu							trifft nicht zu	n=11	mw=1,64	md=2,00	s=0,67
16) Die Veranstaltung ist so geplant, dass alles, was behandelt werden sollte, angemessen behandelt werden konnte.	trifft zu							trifft nicht zu	n=11	mw=1,73	md=2,00	s=0,65
17) Wie benoten Sie die die Lehrveranstaltung insgesamt?	sehr gut							mangelhaft	n=11	mw=1,64	md=2,00	s=0,50

## Spezifische Fragen zur Veranstaltungsart "Übung / Kolloquium"

18) Ich empfinde die TeilnehmerInnenzahl als angemessen.	trifft zu							trifft nicht zu	n=10	mw=1,80	md=1,50	s=0,92
19) Vorlesung und Übung / Kolloquium sind gut aufeinander abgestimmt.	trifft zu							trifft nicht zu	n=4	mw=1,50	md=1,50	s=0,58
20) Ich habe ausreichend Möglichkeit, Nachfragen zu stellen.	trifft zu							trifft nicht zu	n=11	mw=1,36	md=1,00	s=0,50
21) Meine Grundkenntnisse aus der Vorlesung werden durch die Übungen / Kolloquien gefestigt.	trifft zu							trifft nicht zu	n=6	mw=1,83	md=2,00	s=0,41

---

22) Mein Vorwissen ist für diese Übung / dieses Kolloquium angemessen.



n=10 mw=1,70 md=2,00 s=0,48