



Universität Konstanz

Christine Pickert
Stabsstelle Qualitätsmanagement
Universitätsstraße 10
78464 Konstanz
Tel +49 7531 88-4072
Fax +49 7531 88-3750
christine.pickert@uni-konstanz.de
www.uni-konstanz.de

Universität Konstanz, D-78457 Konstanz

Sehr geehrter Herr
Prof. Dr. Sven Jochem

(PERSÖNLICH)

Auswertungsbericht Ihrer Lehrveranstaltungsevaluation

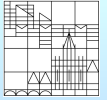

Globalwerte

Zufriedenheit mit Einführung in das wissenschaftliche Arbeiten

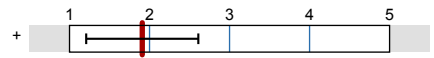

mw=1,91
s=0,7

Legende

Fragetext

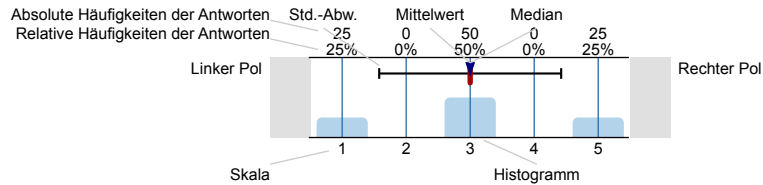

n=Anzahl
 mw=Mittelwert
 md=Median
 s=Std.-Abw.
 E.=Enthaltung

Fachsemester

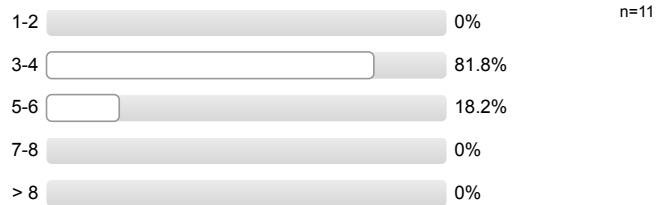

Studienrichtung



1. Der Vermittlung der folgenden Kompetenzen wurde in diesem Proseminar, meiner Meinung nach, ausreichende Aufmerksamkeit geschenkt:

1) Vorgehensweise beim Verfassen wissenschaftlicher Arbeiten (Gliederung etc.)

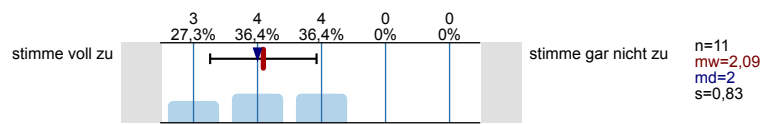

2) Formulieren und Begründen einer eigenständigen Forschungsfrage bzw. einer Forschungshypothese

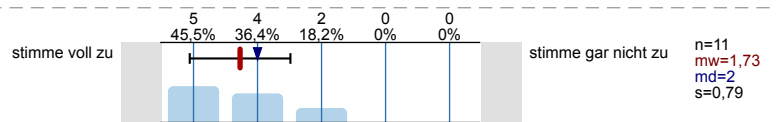

3) Einordnung einer Forschungsfrage bzw. -hypothese in die wissenschaftliche Debatte

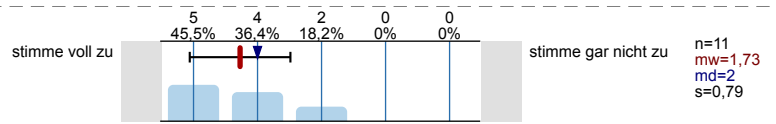

4) Erstellen eines Exposé

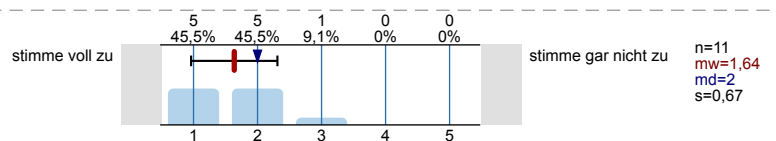

5) Diskussion und Feedback zu den schriftlichen Texten und Referaten anderer Seminarteilnehmer

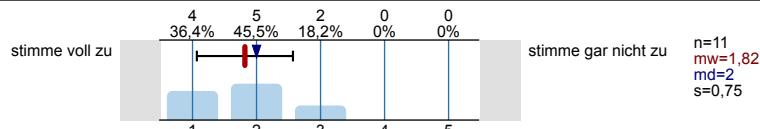

6) Inhaltliche und formale Anforderungen an eine wissenschaftliche Arbeit (Seminararbeit) und ihre einzelnen Bestandteile

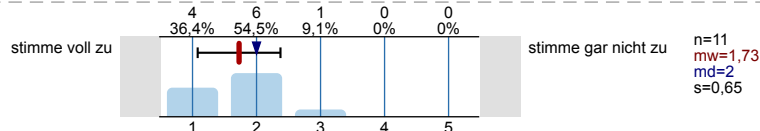

2. Folgende Prüfungsleistung(en) wurde(n) in diesem Proseminar gefordert:

1) Kurzreferat (10 - 15 Minuten)



2) Exposé



3) Seminararbeit



4) andere Prüfungsleistung(en)



Welche andere(n) Prüfungsleistung(en)?

Essay

ESSAY

Essay

ESSAY

Essay

Essay

3. Techniken des wissenschaftlichen Arbeitens

Mit der Einführung in das wissenschaftliche Arbeiten in diesem Proseminar bin ich sehr zufrieden.

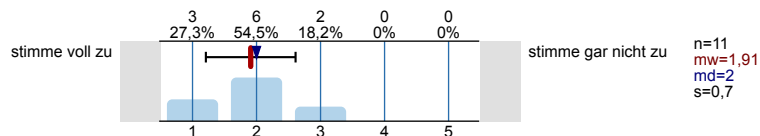

Konkret habe ich folgende Änderungsvorschläge (bitte beziehen Sie sich **nur auf die Einführung in die Techniken des wissenschaftlichen Arbeitens** als Teil des Proseminars):

- 
- mehr Beispiele / Übungen
 - Besprechung der Essays ausführlicher gestalten
 - ein wenig mehr Aufklärung, wie man eine Ableitung schreibt

Profillinie

Teilbereich: Fachbereich Politik- und Verwaltungswissenschaft

Name der/des Lehrenden: Prof. Dr. Sven Jochem

Titel der Lehrveranstaltung: Demokratietheorien (POL_WS_17-18_30)
(Name der Umfrage)

Verwendete Werte in der Profillinie: Mittelwert

1. Der Vermittlung der folgenden Kompetenzen wurde in diesem Proseminar, meiner Meinung nach, ausreichende Aufmerksamkeit geschenkt:

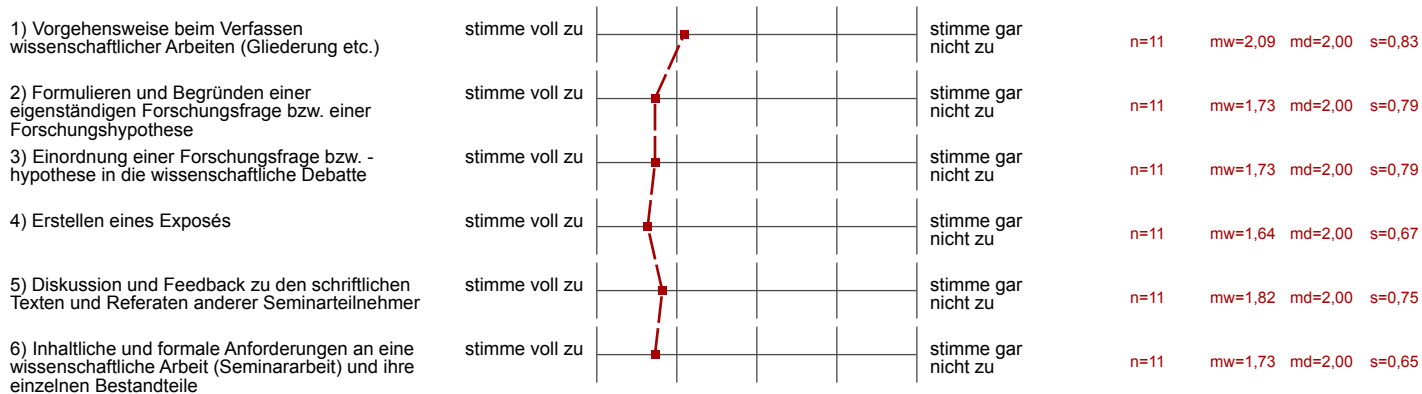

3. Techniken des wissenschaftlichen Arbeitens

