

Einführung

B.Ed. Politikwissenschaft

Lehramt

Dr. Lutz-Henning Pietsch

Tel: 07531/88-4150

lutz.pietsch@uni-konstanz.de

D 322

Erstiwoche

Montag 14.10	Dienstag 15.10	Mittwoch 16.10	Donnerstag 17.10	Freitag 18.10
<ul style="list-style-type: none">• 10:00 - 11:30 Einführung BA PolVer• 11:45 Mensa- Führung• 18:00 Uhr Flying-Dinner	<ul style="list-style-type: none">• 10:00 Sport• 15:15 - 16:45 Einführung B.Ed. Polwiss• Ab 18 Uhr Kneipentour + Club Kantine	<ul style="list-style-type: none">• 10:00-11:30 Einführung IT & Bib• 13:30 – 15:00 Pflanzen- und Kleider- tausch + Spiele• 15:15 - 16:45 Begrüßung durch den Fachbereich	<ul style="list-style-type: none">• 14:00 Bierrathlon	<ul style="list-style-type: none">• 10:00 -11:30 Einführung Bachelor Nebenfach• 14:00 Stadtführung <p>→ Anschließend Nachhaltige Stadtführung</p>

Einführungsveranstaltungen Fachbereich Politik- und Verwaltungswissenschaft

Wintersemester 2024/2025

Mittwoch, 16. Oktober 2024

Veranstaltung	Uhrzeit	Ort
Einführung in die IT- und Bibliotheksdienste für Bachelorstudierende (Judith Heeg)	10:00 – 11:00	C 425
Begrüßung der Erstsemester durch den Fachbereich (Professor*innen des Fachbereichs)	15:15 – 16:45	R 712

Donnerstag, 17. Oktober 2024

Veranstaltung	Uhrzeit	Ort
Einführung in <u>ZEuS</u> für Studienanfänger*innen Zoom (siehe <u>ZEuS-Vorlesungsverzeichnis</u> , <u>Veranstaltungsnr. KIM-10080</u>)	15:00 – 16:30	online

Weitere fachübergreifende Veranstaltungen und Informationen (Bib, SLI, Sport etc.):
<https://www.uni-konstanz.de/studieren/vor-dem-studium/studienstarter/begleitende-willkommensveranstaltungen-fuer-alle-erstsemester/>

Programm der Info-Veranstaltung:

1. Ihre Ansprechpartner an der Uni Konstanz
2. Universität Konstanz
3. Vorstellung des Fachbereichs
4. Studienplan
5. Studienorganisation
6. Weitere Termine

1. Ihre Ansprechpartner

1. Zentrum für Lehrerbildung

2. Fachbereich

- Studienberatung
- Prüfungssekretariat
- Prüfungsausschuss

3. Allgemeine Studienberatung / Ersti-Portal

Allgemeine Studienberatung durch die Binational School of Education (BiSE)

<https://www.bise.uni-konstanz.de/studienberatung/>

Beratung:

Herr Frank Maurer

Studienberater Lehramt

Raum: GF 203

bise.studienberatung@uni-konstanz.de

Sprechstundenzeiten in der Vorlesungszeit (01.10.24-07.02.25):

- Mittwochs von 13:00 bis 16:00 Uhr (in Präsenz, online per Zoom oder telefonisch)
- Donnerstags von 9:00 bis 12:00 Uhr (online per Zoom oder telefonisch)

Vereinbarung eines Sprechstundentermins:

per E-Mail an bise.termin@uni-konstanz.de

Ihre Kontaktpersonen am Fachbereich: Fachbereichsleitung

Fachbereichssprecherin:
Prof. Dr. Anke Hoeffler

Studiendekanin, Vorsitzende des Bachelor-Prüfungsausschusses:
Prof. Dr. Christian Breunig

Fachbereichsreferenten:
Michael Schuhmacher & Werner Palz

Ansprechpartner / Studienberatung

**Tim Blankenhorn, Rümeysa Bozer,
Claudia Orsinger**

Prüfungs- und Studiensekretariat
D 323 & D 349

Sprechzeiten:

Dienstag: 9-11 Uhr

Mittwoch: 9-11 Uhr

Donnerstag: 9-11 Uhr

pruefungsverwaltung.polver@uni-konstanz.de

Dr. Lutz-Henning Pietsch

Studienberatung B.Ed., M.Ed.

Raum D322

Sprechzeiten:

Dienstag: 9-11 Uhr

Mittwoch: 9-11 Uhr

Donnerstag: 9-11 Uhr

lutz.pietsch@uni-konstanz.de

Tel.: 07531/88-4150

Emails: Hinweise für effektive Kommunikation

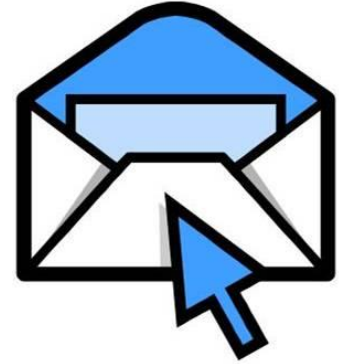

- bitte **nur an einen** Empfänger!
 - bitte immer **Namen & Matrikelnummer** sowie **Studiengang** angeben
 - Uni-Adresse benutzen
 - bitte an Konversationsverlauf anschließen, vorausgegangene E-Mails einbeziehen
- Bitte zunächst prüfen, ob Sie die Antwort auf Ihre Fragen der Prüfungsordnung bzw. der Homepage entnehmen können **(Kenntnis der PO wird vorausgesetzt!)**

Mailingliste B.Ed./M.Ed. Politikwissenschaft

<https://www.polver.uni-konstanz.de/service/infos/maillinglisten/>

Fachbereich

Forschung

Studium

Service und Beratung

International

Fachbereich Politik- und Verwaltungswissenschaft > Service und Beratung > Beratungs- und Informationsangebote > Mailinglisten

Studieren mit Kind

Schreibberatung

Psychotherapeutische Beratungsstelle
(Seezeit)

Angebote des Referats für Gleichstellung
und Familienförderung

Mailinglisten

Mailinglisten des Fachbereichs

Es werden verschiedene Mailinglisten angeboten, über die aktuelle Informationen zum Fachbereich ausgetauscht werden. Allen Studierenden im Haupt- und Nebenfach wird dringend empfohlen, sich auf die Mailingliste für Studierende einzutragen, um über wichtige Neuigkeiten und Regelung am Fachbereich informiert zu sein.

Mailingliste für Studierende am Fachbereich Politik-
und Verwaltungswissenschaft →

Mailingliste für Master-Studierende am Fachbereich
→

Mailingliste für die Studierenden im Lehramt B.Ed.
und M.Ed. Politikwissenschaft →

Wo bekomme ich
eine Mensakarte her?

*Wie beantrage
ich Bafög?*

Wie komme ich ins WLAN?

Muss ich meine
Wohnung anmelden?

Zentrale Beratungsangebote der Uni Konstanz



- Seite „Studienstart“:



<http://www.studienstarter.uni-konstanz.de/>

- Pocket Guide Studienstart:

<https://www.pocketguide.uni-konstanz.de/studienstart/#/>

- Beratungsnavigator:

<https://www.uni-konstanz.de/beratungsnavigator/>

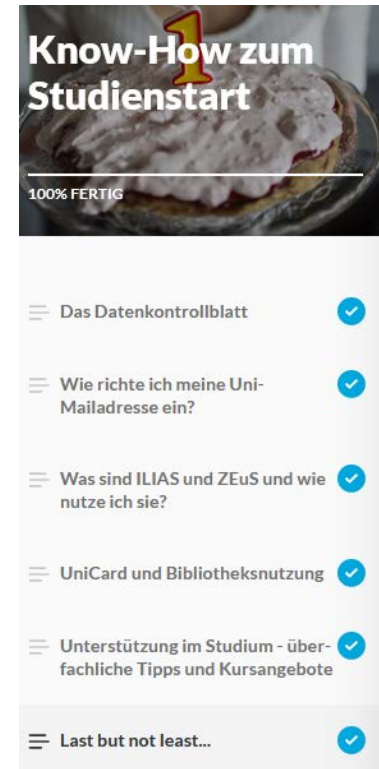

2. Universität Konstanz

- Gründung 1966 als Reformuniversität
- Durchgehend erfolgreich bei der **Exzellenzinitiative** (2007, 2012, 2019)
- **THE Ranking** 2022: Ranggruppe 201-250 weltweit (von 1000 besten Unis)
- **CHE Ranking** 2021: Spitzenplatzierung in 42 Wertungen
- **CWTS Leiden Ranking** 2024: Bundesweit bestplatziert in Kategorien „Open Access“ und „Internationale Zusammenarbeit“

- Studierende: 9.769
- Personal: 2.211
- ProfessorInnen: 233
- Wiss. Personal: 870

(Stand: 2023/24)

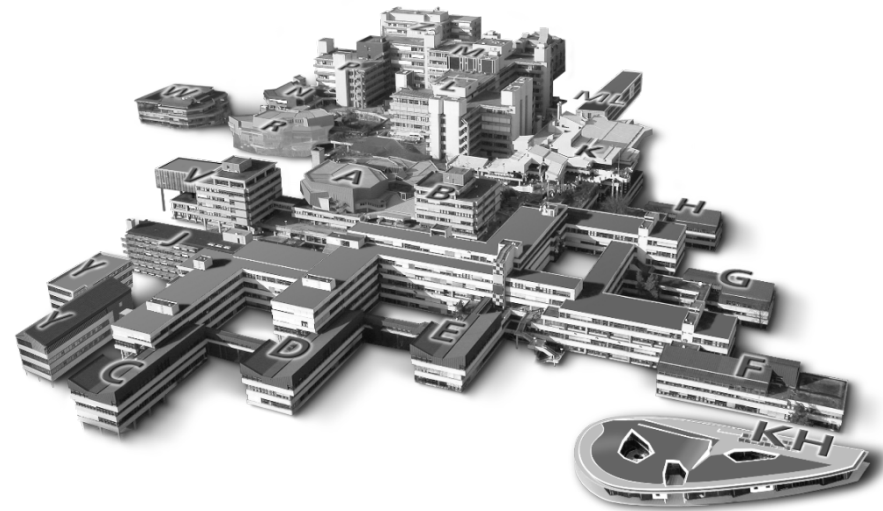

Sektionen und Fachbereiche

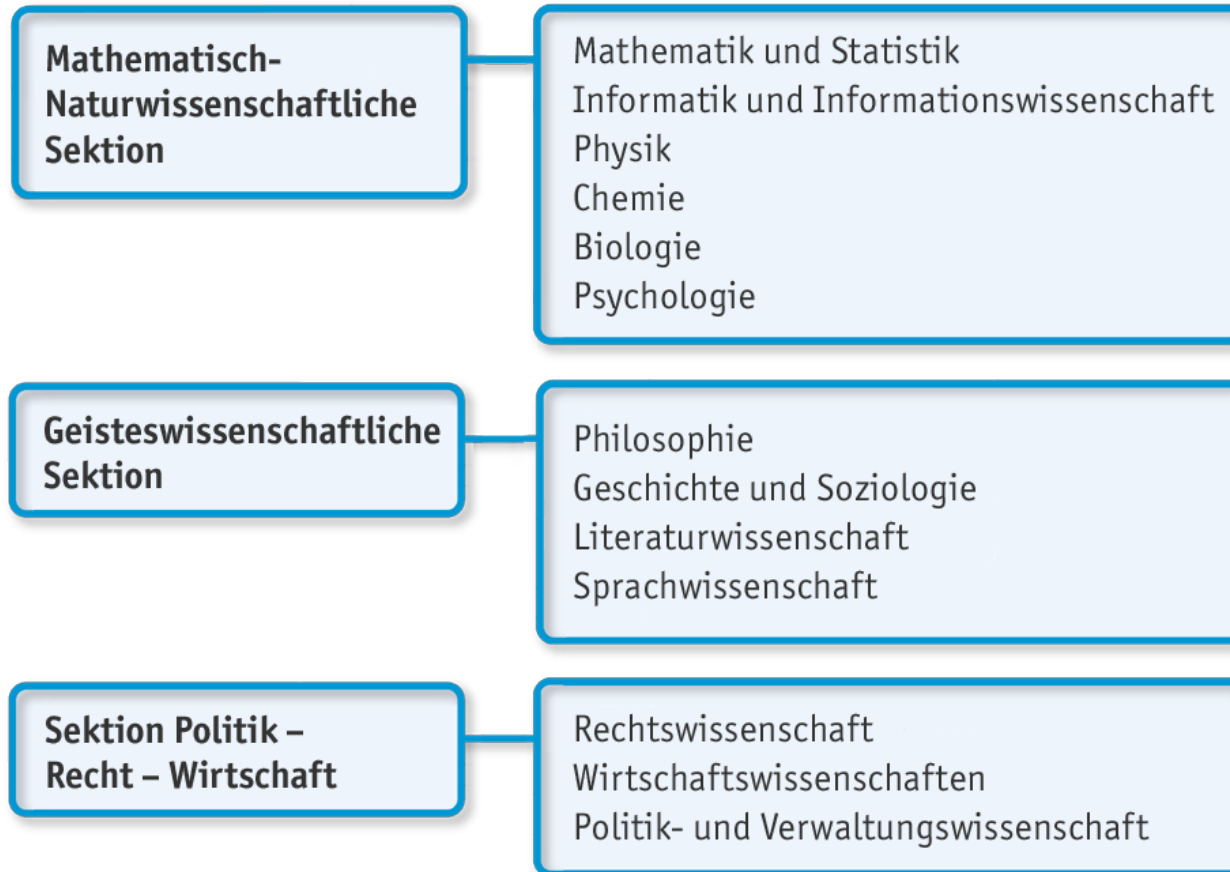

3. Der Fachbereich

Fachbereich in Rankings stets auf den vordersten Plätzen

Vgl. zuletzt:

- [Global Ranking of Academic Subjects \(„Shanghai Ranking“\)](#) 2023: 1. Platz in der Fachdisziplin Political Science in Deutschland (Platz 38 weltweit) und 2.-3. Platz in der Fachdisziplin Public Administration (Platz 51-75 weltweit)
- [CHE-Hochschulranking](#) 2021: der Fachbereich ist in neun von elf Gesamtkategorien in der Spitzengruppe vertreten; sehr gute Bewertungen z.B. im Hinblick auf allgemeine Studiensituation, Unterstützung für Auslandsstudium, Bibliotheksausstattung

Zahlen WiSe 2023/24:

- Studierende: 1002
 - davon weiblich: 50,4 %
 - davon international: 20,1 %
- Professuren: 17
- Juniorprofessuren: 5
- Wissenschaftliches Personal: 86

Der Fachbereich – fachliche Schwerpunkte

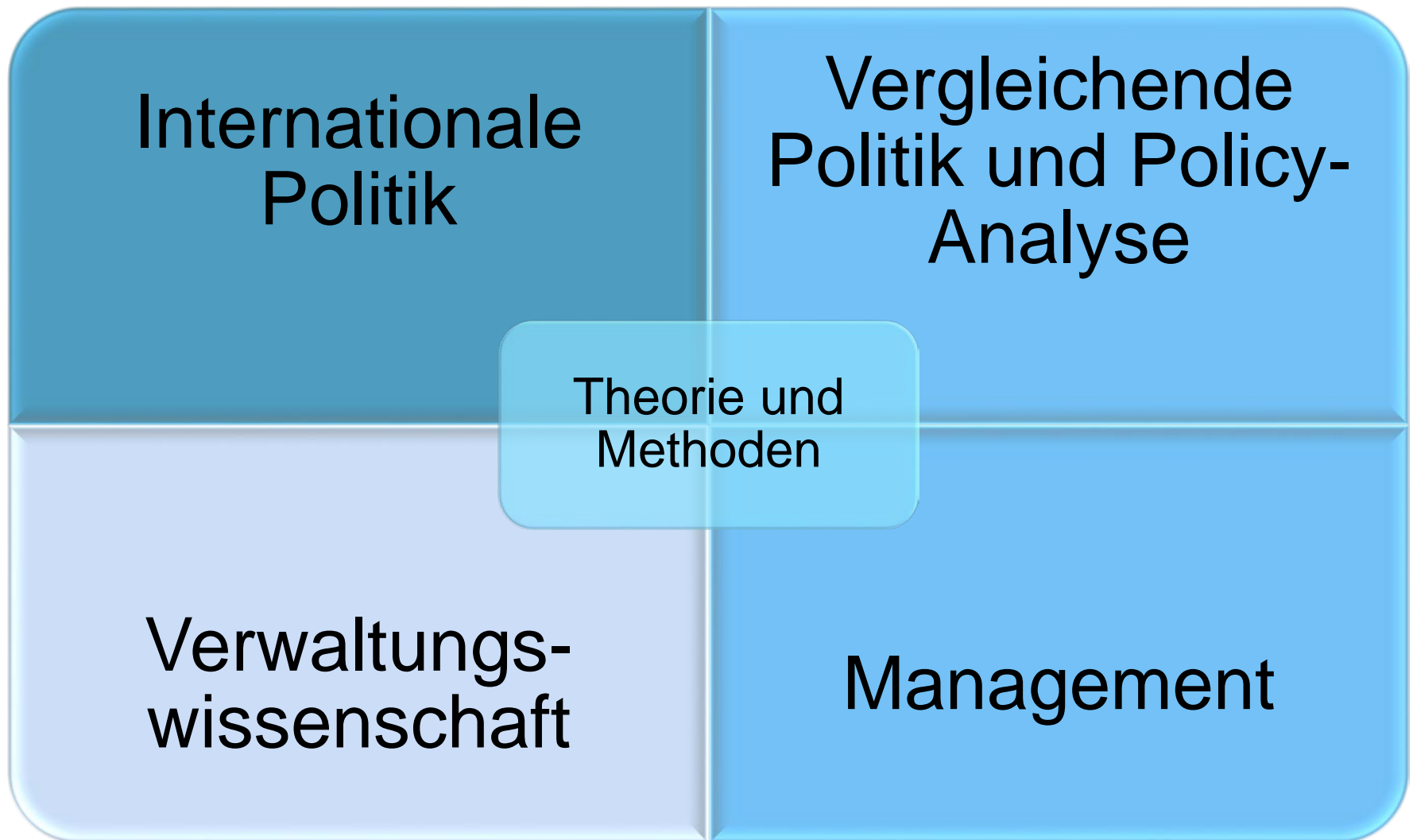

Der Fachbereich - Studiengänge

Bachelor:

- Bachelor Politik – Verwaltung – Management
- Nebenfach Politikwissenschaft
- Bachelor of Education Politikwissenschaft

Master:

- Master Politik- und Verwaltungswissenschaft (mit mehreren Double Degree Optionen)
- Master of Education Politikwissenschaft
- Master Social and Economic Data Science (SEDS)

Promotion

Die Website des Fachbereichs

Fachbereich Politik- und Verwaltungswissenschaft



Fachbereich Forschung Studium Service und Beratung International

Fachbereich Politik- und Verwaltungswissenschaft



Herausragendes Ergebnis des Fachbereichs im CHE-Hochschul Ranking

Die Konstanzer Politik- und Verwaltungswissenschaft steht in vierzehn ihrer achtzehn gewerteten Bereiche in der Spitzengruppe, erzielt damit das bundesweit beste Ergebnis unter den staatlichen Universitäten und bestätigt ihre seit Jahren hervorragende Beurteilung in Fächerrankings. Sowohl das Lehrangebot als auch die Forschungsreputation werden als hervorragend eingestuft. Das CHE-Ranking stellt einen sehr hohen Berufs- und Wissenschaftsbezugs des Faches fest, ebenso eine herausragende allgemeine Studiensituation und Unterstützung der Studierenden



AKTUELLES

12.09.2018

Der neue Fachbereichsnewsletter ist da

Der neue Fachbereichsnewsletter Nr. 23 von April 2018 bis September 2018 ist erschienen. Unter anderem wird über das 50jährige Jubiläum des Fachbereichs berichtet.

[Weiterlesen →](#)

12.09.2018

WDR und Spiegel-Online befragen Professor Sven Jochem zu den Ergebnissen der schwedischen Wahlen

28.08.2018

Nathalie Behnke und Sean Müller gewinnen Preis für den besten Artikel

06.08.2018

Diverse Medien berichten über Studie von Peter Selb und Simon Munzert zum Einfluss von Hitlers Reden auf den Wahlerfolg der NSDAP

Die Website des Fachbereichs

Menü Universität

DE



Fachbereich Politik- und Verwaltungswissenschaft

Lehramt & WiPäd

Universität
Konstanz



Fachbereich

Forschung

Studium

Service und Beratung

International

Fachbereich Politik- und Verwaltungswissenschaft > Studium > Lehramt & WiPäd

Bachelor Lehramt
Politikwissenschaft +

Master Lehramt Politikwissenschaft

Lehramtsstudiengang
Politik-/Wirtschaftswissenschaften
(PO 2009) +

Wirtschaftspädagogik



Lehramt studieren am Fachbereich Politik- und Verwaltungswissenschaft

Informieren Sie sich hier über den BA und den MA-Studiengang Lehramt Politikwissenschaft

Lehramt studieren am Fachbereich Politik- und Verwaltungswissenschaft

Der Fachbereich bietet den Lehramtsstudiengang **Politikwissenschaft (Bachelor und Master of Education)** an. Der Bachelor wird i.d.R. in drei Jahren sowie der Master in zwei Jahren absolviert.

Im Rahmen der durch das Land vorgegebenen Regelungen (**Rahmenordnung 2015**) wird eine

Wichtige Links

→ [Studieninfos BA Lehramt](#)

→ [Studieninfos MA Lehramt](#)

↗ [Binational School of Education Konstanz](#)

4. Ihr Studienplan

- **Allgemeiner Rahmen**
- **Überblick Kursstruktur**
- **Exkurs: Was ist ein Proseminar?**

Studienplan - Prüfungsordnung

Die Kenntnis der Studien und Prüfungsordnung ist die Grundlage einer sinnvollen Studienorganisation und Studienfachberatung.

- Studien- und Prüfungsordnung für die Bachelor-Studiengänge Lehramt Gymnasium (PO 2015 mit Änderungen bis Juli 2024)
- Anhang II zur Prüfungsordnung für den B.Ed. Politikwissenschaft (2024)
- Modulhandbuch B.Ed. Politikwissenschaft (aktuelle Version noch nicht veröffentlicht)

Bachelor of Education (B.Ed.) – Lehramt Gymnasium – Studien- und Prüfungsordnung

Ihr Studienplan - Rahmenbedingungen

Allgemeine Übersicht:

- Neu-Konzipierung der Lehramtsstudiengänge in Baden-Württemberg 2015
- Umsetzung der Bologna-Prinzipien: Modularisierung, BA/MA-Struktur
- Besonderheit Uni Konstanz: Flexibilisierungs-Option

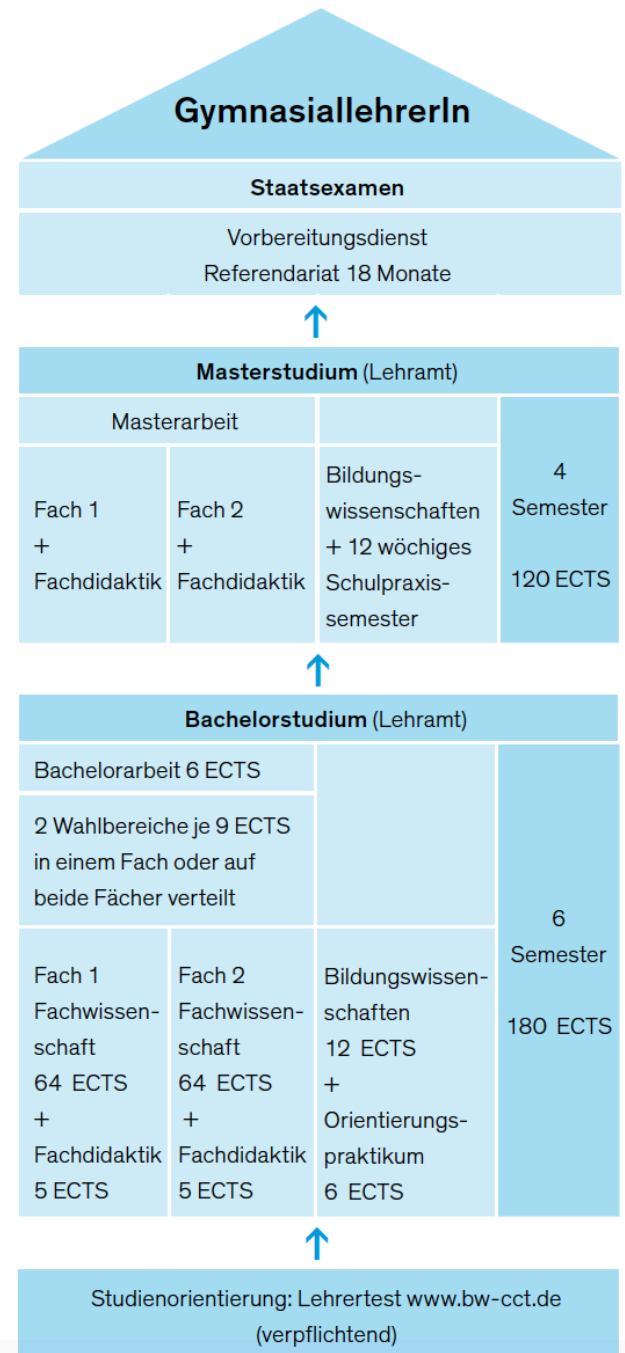

Ihr Studienplan - B.Ed. Politikwissenschaft

Sem	VERANSTALTUNGEN					ECTS
1	Empirical research methods	9	Politik in Deutschland und Europa	6		15
2	Introductory statistics	6	Introduction to comparative politics ¹	6	Informationskompetenz	3 15
3	Politische Theorie ²	6	Proseminar Politikwissenschaft ¹	6	Öffentliches Recht/ Privatrecht ³	4 16
4	Vertiefungsseminar 1	6	Fachdidaktik Politikwissenschaft 1	5		11
5	Vertiefungsseminar 2	6	International Relations ⁴	9	Einführung in die VWL ⁴	9 6-24
6	Politische Soziologie	6	BA-Arbeit	6		12
ECTS-Gesamt						69 (+18 Flex.module) (+6 BA-Arbeit)

¹ Alternativ zur Vorlesung „Introduction to comparative politics“ (2. Semester) kann im 3. Semester die Vorlesung „Vergleichende Policy-Analyse“ gewählt werden. Das Proseminar kann in diesem Fall im 2. Semester belegt werden.

² Es ist entweder die Vorlesung „Introduction to political theory“ oder ein Vertiefungsseminar aus dem Bereich Politische Theorie zu belegen.

³ Die Rechtsvorlesung kann alternativ auch im 4. Semester belegt werden. Zur Wahl stehen Europarecht I (WiSe), Deliktsrecht (WiSe und SoSe) und Allgemeine Staatslehre (SoSe).

⁴ Je nach Fächerkombination der Lehramtsstudierenden können die Vorlesungen „International relations“ und „Einführung in die VWL“ entweder im BA oder MA belegt werden (sog. „Flexibilisierungsmodule“).

Ihr Studienplan - B.Ed. Politikwissenschaft

Besondere Hinweise:

- Orientierungsprüfung: gibt es im B.Ed. Politikwissenschaft nicht.
- Kombination mit zweitem Fach: Wenn es Überschneidungen von wichtigen Lehrveranstaltungen gibt → Studienberatung
- Flexibilisierung: Die Kurse „*Einführung in die VWL*“ und „*International relations*“ können während des B.Ed. oder des M.Ed. belegt werden. Wichtig zu beachten: In dem Fach, in dem Sie die B.Ed.-Abschlussarbeit schreiben möchten, muss mindestens ein Flexibilisierungsmodul belegt werden (vgl. § 19 Abs. 5 der PO)
- Der Studienplan beinhaltet überwiegend Vorlesungen. Besondere Kurstypen: Infokompetenz, Vertiefungsseminar und Proseminar

Besonderheiten Rechtsvorlesungen

- Zur Wahl stehen Europarecht I (4 Cr, WiSe), Deliktsrecht (6 Cr, WiSe und SoSe) und Allgemeine Staatslehre (4 Cr, SoSe).
- Für die Studierenden des FB PolVer werden **keine gesonderten Klausuren/Prüfungsformate** angeboten. Sie nehmen an der Prüfungsleistung teil, die für die Studierenden des **BA-Nebenfachs Rechtswissenschaft** (s. Anlage C der geisteswiss. PO) vorgesehen ist. Das können Klausuren, Falllösungsklausuren, Hausarbeiten oder mündliche Prüfungen sein (bitte klären Sie die Art der Prüfung zu Beginn des Semesters).
- Falls die Prüfungsleistung eine **Falllösungsklausur** ist, wird die Teilnahme an einer **Arbeitsgruppe** am FB Rechtswissenschaft empfohlen.
- Empfohlen wird die Teilnahme an der **Einführungsveranstaltung** für das Nebenfach Rechtswissenschaft. Bei Fragen wenden Sie sich bitte an die Studienberatung am FB Rechtswissenschaft.

Ihr Studienplan - M.Ed. Politikwissenschaft

	Modul 1 Politikwiss. Vertiefung (12 cr)	Modul 2 Fachdidaktik (10 cr)	Modul 3 Flexibilisierungs- modul 1 (9 cr)	Modul 4 Flexibilisierungs- modul 2 (9 cr)	Modul 5 Abschluss- modul	ECTS
1. Sem. (WS)	Schulpraxissemester					16 cr
2. Sem. (SS)	Vertiefungs- seminar 3 6 cr Vertiefungs- seminar 4 6 cr	Fachdidaktik 2 5 cr				17 cr
3. Sem. (WS)		Fachdidaktik 3 5 cr	Internationale Beziehungen u. europäische Integration 9 cr	Einführung in die VWL 9 cr		5-23 cr
4. Sem. (SS)					Masterarbeit 15 cr	0-15 cr

Abschlussmodul: Die Bachelor- und Masterarbeit kann im Erst-, Zweifach oder in Bildungswissenschaften geschrieben werden.
Kolloquium: Wird die BA- oder MA-Arbeit im Fach Politikwissenschaft geschrieben, wird den Studierenden die freiwillige Teilnahme an einem Kolloquium empfohlen.

Exkurs: Proseminar

- kleine Gruppen (ca. 15 Teilnehmer)
- Aktuelle politikwissenschaftliche Themen
- Kompetenzerwerb im Bereich des wissenschaftlichen Arbeitens (Literaturrecherche, Exzerpte Erstellen, Zitieren, Präsentieren, wissenschaftliches Schreiben)
- Anmeldung zu Semesterbeginn über Zeus, Angabe von vier Präferenzen, Zuteilung der Plätze über ein Losverfahren
- Abgabe Hausarbeiten: 31.03. (WiSe) bzw. 15.09. (SoSe)

5. Studienorganisation

- **Studienplan 1. Semester**
- **Kurswahl und Prüfungsanmeldung**
- **Prüfungen, Wiederholung, Rücktritt**
- **Anerkennung von Studienleistungen**
- **Exkurs: Plagiate**

Stundenplan 1. Semester – Empfehlung

Termine der Tutorien werden in der ersten Sitzung der jeweiligen Vorlesung bekannt gegeben!

	Montag	Dienstag	Mittwoch	Donnerstag	Freitag
08:15 – 09:45					
10:00 – 11:30			Shikano Empirical research methods – Sitzung II R711		
11:45 – 13:15					
13:30 – 15:00				Leuffen Politik in Deutschland und Europa R712	
15:15 – 16:45		Shikano Empirical research methods – Sitzung I R712			
17:00 – 18:30					

Überblick im Vorlesungsverzeichnis (ZEuS)

	Mathematik (83105H)		
	Philosophie/Ethik (83827H)		
	Physik (83128H)		
	Politikwissenschaft (83129H)		
	Einführungsveranstaltungen des Fachbereichs Politik- und Verwaltungswissenschaft (BAofEd)		
	Bachelor of Education (Gymnasium) Politikwissenschaft HF PO 2024 #P		
	Methodenlehre		
	Wissenschaftliches Arbeiten		
	Politische Systeme		
	Politische Theorie		
	Vergleichende Politikwissenschaft und Policy-Analyse		
	Interdisziplinäre Grundlagen		
	Politikwissenschaftliche Vertiefung I		
	Fachdidaktik I		
	International relations (Flexibilisierungsmodul)		
	Einführung in die Volkswirtschaftslehre (Flexibilisierungsmodul)		
	Ersatzleistung für Studierende der Wirtschaftswissenschaft		
	Bachelor of Education (Gymnasium) Politikwissenschaft HF PO 2015 #P		
	Russisch (83139H)		

Veranstaltungsanmeldung (Platzvergabe)

- Die Veranstaltungsanmeldung über ZEuS ist für sämtliche Lehrveranstaltungen des Fachbereichs zwingend erforderlich.
- Für verschiedene Veranstaltungstypen gelten zum Teil unterschiedliche Fristen und Belegverfahren; genauere Informationen finden Sie auf der FB-Seite „Lehrangebot und Veranstaltungsanmeldung“ (Fachbereich Politik- und Verwaltungswissenschaft → Studium → Lehrangebot und Veranstaltungsanmeldung)
- Studierende, die in ZEuS zu einer Veranstaltung zugelassen wurden, werden automatisch in den entsprechenden ILIAS-Kurs übertragen.

Einführung ZEuS

Informationstermine für Studierende zur Nutzung von ZEuS

Dienstag, den 08.10.2024, 10:00-11:30 Uhr (online)

Donnerstag, den 17.10.2024, 15:00-16:30 Uhr (online)

Zoom-Zugangsdaten: vgl. ZEuS-Vorlesungsverzeichnis, Veranstaltungsnr. KIM-10080

Kurz Einführungsvideos im ZEuS-Wiki:

Infos zu ZEuS für Erstsemester

ZEuS-Online Sprechstunde: jeweils dienstags und mittwochs zwischen 11-12 Uhr (es kann jeweils einer von vier Slots à 15 Minuten gebucht werden)

Prüfungsanmeldung

- Die Prüfungsanmeldung findet ebenfalls über ZEuS statt
- separater Schritt, unabhängig von der Veranstaltungsanmeldung (→ die Veranstaltungsanmeldung ersetzt nicht die Prüfungsanmeldung!)
- Wichtig: Anmeldung zur Prüfung über Studienplaner mit Modulplan in ZEuS, damit die Anmeldung im korrekten Modul vermerkt wird; Fachsemester auf „Alle“ einstellen
- **Anmeldefrist: 01.12.24 bis 15.01.25**
- Für die Klausur-Nachtermine gibt eine gesonderte Anmeldefrist: 03.03.25-07.03.25; vgl. FB-Seite “Fristen und Termine”
- Bitte beachten: Der Anmeldezeitraum für Prüfungen anderer Fachbereiche (VWL, Öffentliches Recht, Soziologie) kann sich von unseren Fristen unterscheiden.

Anmeldetermine



Fristen und Termine

Fachbereich Forschung Studium **Service und Beratung** International

Fachbereich Politik- und Verwaltungswissenschaft > Service und Beratung > Formalitäten im Studium > Fristen und Termine

Prüfungen +

Fristen und Termine

Formulare und Downloads +

Fristen und Termine

Im Folgenden finden Sie alle wichtigen Termine zur Anmeldung von Prüfungsleistungen und Prüfungen.

- Klausurtermine ↓
- Anmeldefristen für Klausuren und Hausarbeiten ↓
- Anmeldefristen BA-Arbeit ↓
- Anmeldefristen MA-Arbeit ↓
- Anmeldefristen Staatsexamen / Prüferzuweisung ↓
- Deadlines Seminararbeiten ↓

➤ [Allgemeine Semesterdaten](#)

Anmeldung zu Prüfungsleistungen



- **ALLE Prüfungsleistungen müssen über ZEuS angemeldet werden (egal welcher Veranstaltungstyp – ob Vorlesungen, Proseminare, Vertiefungsseminare..)**
- Anmeldung nach Ablauf der Frist ist **nicht** möglich
- Verpasste Anmeldung → Klausur/Seminar erst im nächsten Semester!
- ...daher melden Sie sich bitte **frühzeitig** an!
- **Anmeldung funktioniert nicht? Fragen? Probleme?** → Prüfungssekretariat (D 349, pruefungsverwaltung.polver@uni-konstanz.de) oder ZEuS-Support (zeus-support@uni-konstanz.de)

Prüfungen

- **Klausuren – Haupttermine:** letzte Vorlesungswoche und die ersten zwei vorlesungsfreien Wochen (Februar)
- **Klausuren – Nachtermine:** Ende der vorlesungsfreien Zeit/Anfang der Vorlesungszeit (Ende März/Anfang April)
- Erstversuch beim Nachtermin möglich
- ein Wiederholungsversuch
- bei höchstens zwei Prüfungsleistungen pro Fach ist ein weiterer Versuch möglich. Dafür muss ein Antrag an den Prüfungsausschuss gestellt werden (**Härtefallantrag**). Info: <https://www.polver.uni-konstanz.de/service/formalitaeten/pruefungen/wiederholungen/>
- Empfehlung: Wiederholung zum **nächstmöglichen** Termin

Rücktritt von Prüfungen

- Rücktritt **VOR** Ablauf der Anmeldefrist möglich
- Rücktritt **NACH** Anmeldefrist nur aus anerkanntem Grund (z.B. ärztliches Attest – nur offizieller Vordruck)
- Rücktritt ohne anerkannten Grund → Note 5,0 (nicht bestanden)

(vgl. die FB-Seite „Rücktritt, Krankmeldung und Nachteilsausgleich“)

Rücktritt von Prüfungen

Rücktritt nach der Anmeldefrist möglich unter folgenden Bedingungen:

1. Krankheit

- Unverzüglich (vor Klausurtermin!) Mail an das Prüfungssekretariat (pruefungsverwaltung.polver@uni.kn)
- Offizielles Attestformblatt herunterladen und ausdrucken
- Arztbesuch am selben Tag und Attestformblatt ausstellen lassen
- Attest an das Prüfungssekretariat schicken (in Original; vorab gerne per Mail)

2. Andere wichtige Gründe

- Unverzüglich (vor Klausurtermin!) Mail an das Prüfungssekretariat (pruefungsverwaltung.polver@uni.kn)
- Antrag an den Prüfungsausschuss stellen und den Rücktrittswunsch begründen
- Wird nur dann genehmigt, wenn der Grund nicht selbst zu vertreten ist



WICHTIG:

Die Krankmeldung muss **VOR Prüfungstermin erfolgen!
Rückwirkender Rücktritt nicht möglich!**

- unverzüglicher Anruf oder Email an das Prüfungssekretariat oder an die Studienberatung
- Attest so schnell wie möglich nachreichen
- **Download des offiziellen Attestformulars** unter:
 - <https://www.polver.uni-konstanz.de/service/formalitaeten/formulare-und-downloads/formulare/>

Verlängerung Bearbeitungszeit Hausarbeiten

- ❖ Die Hausarbeiten in den (Pro-)Seminaren sind grundsätzlich bis zur Deadline (31.03. bzw. 15.09.) bei der Lehrperson abzugeben

- ❖ Fristverlängerungen sind **nicht möglich**. Ausnahme: Nicht selbst zu vertretende Verhinderung während der Bearbeitungszeit, z.B. Krankheit. Wird nur durch die Prüfungsverwaltung ausgesprochen (**keine Absprachen mit Lehrenden**).

- ❖ Die Regeln für die Fristverlängerung sind ähnlich wie für den Prüfungsrücktritt:
 - **Krankheit**: Unverzögliche Krankmeldung bei der Prüfungsverwaltung + Attestformblatt (Verlängerung = Dauer der Krankschreibung)
 - **Andere wichtige Gründe**: Antrag an den Prüfungsausschuss
 - **Achtung**: Freiwillige Tätigkeiten, Praktika, Auslandsaufenthalte etc. zählen nicht als triftiger Grund. Die Semesterferienzeit ist so zu planen, dass die Bearbeitung der Seminararbeit bis zur Deadline zeitlich möglich ist!

Anerkennung von bereits erbrachten Prüfungsleistungen/ Fachwechsel

Informationen:

FB-Homepage → Service und Beratung → Formalitäten im Studium →
Formulare und Downloads → Anerkennung von Prüfungsleistungen

1. Schritt

[Vorab-Anfrage auf Anerkennung](#) von Prüfungsleistungen

2. Schritt

[Antrag auf Anerkennung](#) von Studien- und Prüfungsleistungen im B.Ed.
Politikwissenschaft

Innerhalb von 12 Monaten ab Beginn des Studiums!

Ansprechpartner: Lutz Pietsch (lutz.pietsch@uni-konstanz.de, D 322)

Plagiate

Ein **Plagiat** liegt vor, wenn bei einer schriftlichen Arbeit Teile des Texts aus anderen Quellen wörtlich oder sinngemäß ohne Angabe der Quelle übernommen damit fälschlicherweise als eigene geistige Leistung ausgegeben werden.



Wir gehen strikt gegen Plagiate vor!

6. Weitere Termine: Informationsveranstaltungen Auslandsstudium

Bei Interesse können Sie die Veranstaltungen für das 3. Semester besuchen:

- 1. Infoveranstaltung zum Austausch nach Übersee (BA/MA) und zu Double-Degree-Programmen (MA):** Mittwoch, 06.11.24, 13:30 Uhr in D201
- 2. Infoveranstaltungen zum Studium im europäischen Ausland (Erasmusaustausch):** Freitag, 15.11.24, 13:30 Uhr in C423 (Bewerbungsprozess, Kursanerkennung, Partneruniversitäten, weitere Formalitäten)
- 3. PolVer-Incoming-Outgoing-Meet:** Mittwoch, 20.11.24, 13:30 Uhr in G227a (informelle Möglichkeit, mit Austauschstudierenden unserer Partneruniversitäten sowie mit Konstanzer Studierenden, die bereits einen Austausch absolviert haben, in Kontakt zu kommen)
- 4. Infoveranstaltungen der Sektion II mit der BiSE zum Thema Auslandsaufenthalt:** 19.11.24, 17:00 Uhr, G421 (Studium) und 20.11.24, 17:00 Uhr, G421 (Praktikum) (beide Veranstaltungen sind auch für B.Ed./M.Ed.-Studierende geeignet, die kein Fach in der Sektion II studieren)

Kontakt:

Piret Sharinghousen

D326, Tel. +49 7531 88-5329

erasmus.polver@uni-konstanz.de

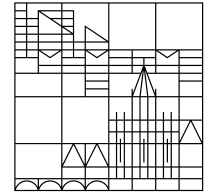

Vielen Dank!

Fragen?

Dr. Lutz-Henning Pietsch

Politik- und Verwaltungswissenschaft

Raum D 322

Tel.: +49 (0)7531 - 88 4150

lutz.pietsch@uni-konstanz.de

4. Serviceangebot

für ein gelungenes Studium



Need help?

**Die Beratungsangebote
an der Universität Konstanz**

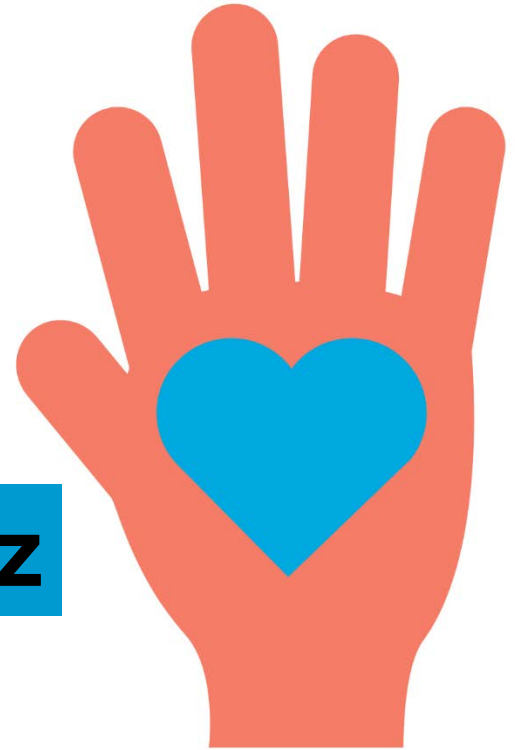

Hier finden Sie Hilfe bei Fragen, Sorgen und Zweifeln –
zum Thema Studium und allgemein
Kostenlos, vertraulich und individuell.



Das Beratungsnetz der Uni Konstanz

Anlaufstellen für viele weitere Themen

IM STUDIUM



- Studierenden-Service-Zentrum (SSZ)
- Career Service
- Prüfungsämter und -sekretariate
- Binational School of Education (BiSE)
- IT- und Bibliotheksdienste des Kommunikations-, Informations-, Medienzentrums KIM
- Zentrale Studienberatung (ZSB)
- Fachstudienberatung
- International Office
- Seezeit Service Center

WEITERE ANGEBOTE FÜR STUDIERENDE



- Sprachlehrinstitut, Schreibzentrum, SQ-Zentrum, QualiTut
- Studieren mit Kind
- Mentoringprogramm
- Psychotherapeutische Beratungsstelle (PBS)
- Studierendenvertretung (StuVe) – kostenlose Rechtsberatung
- Barrierefrei studieren
- Sozialberatung

www.uni-konstanz.de/studieren/beratung-und-service/



Studierenden-Service-Zentrum (SSZ) Die zentrale universitäre Orientierungsstelle

- Hilfe bei Studienangelegenheiten (UniCard, Studienbescheinigung, Anträge etc.)
- Weiterleitung an allgemeine Beratungseinrichtungen und fachspezifische Ansprechpartner*innen
- Terminvereinbarung zu Beratungsgesprächen
- Infothek zur Recherche und Mitnahme (Studien- und Berufsführer, Internationales Studium, Unterstützungsangebote etc.)



Ebene B4, gegenüber Bibliothek

– uni.kn/ssz

**Kontaktformular unter:
uni.kn/studieren/kontaktformular**



Zentrale Studienberatung Hilfe bei Fragen rund ums Studium

- Studienorientierung und Studienwahl
- Studienorganisation, Studienmanagement und Studienkompetenzen (Lernberatung, Prüfungsangst etc.)
- Studienzweifel, Fachwechsel, Studienabbruch



– uni.kn/zsb

Raum D 409 – D 412

**Terminvereinbarung unter:
termin.zsb@uni-konstanz.de**



Studis mit Studis (SmS) **Das studentische Buddy-Begleitprogramm**

- für Studierende mit oder nach einer psychischen Erkrankung, einer chronischen Erkrankung oder Mobilitätseinschränkung
- studentische Einzelbegleitung in Präsenz und online

Kontakt unter:
sms@uni-konstanz.de

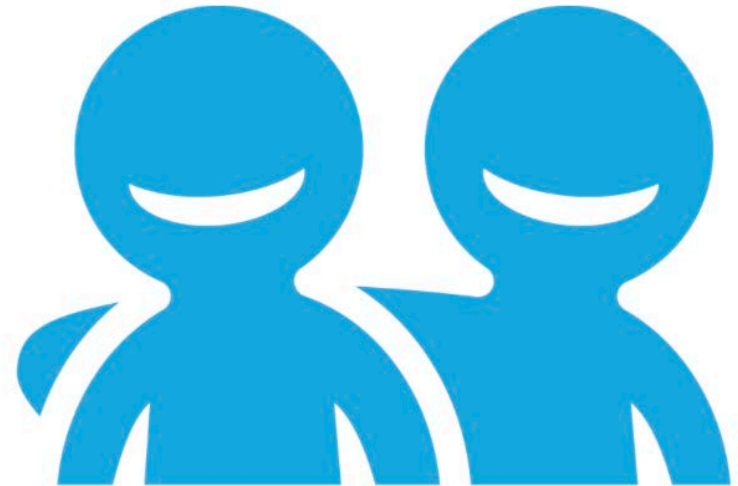

– uni.kn/studieren/sms



Psychologische Beratungsstelle (PBS) Hilfe bei Ängsten, Konflikten und Krisen

- persönliche Beratung durch Fachpersonal bei Schwierigkeiten und Problemen im Studium, im sozialen Umfeld und bei allen seelischen Belastungen
- auf Wunsch auch anonym
- in Präsenz und online

Gebäude K, Ebene K3, Raum K 313 - 315

**Terminvereinbarung unter:
pbs@seezeit.com**



***– seezeit.com/beratung/
[psychotherapeutische-beratung/](https://seezeit.com/psychotherapeutische-beratung/)***



Sozialberatung

Finanzierungshilfe, Sozialhilfe, Wohngeld

- Finanzierungshilfen außerhalb des BAföG, vor und während des Studiums wie z. B. Studienkredite wie KfW-Studienkredit, zinslose Darlehen, Sozialhilfe, Wohngeld
- Freitisch (kostenfreies Essen) für die Mensa
- Hilfe bei Studieren mit Kind oder Studieren mit Beeinträchtigung

Gebäude K, Ebene K3, Raum K 316

**Offene Sprechstunde (ohne Anmeldung):
Di 09.30 – 11.30 Uhr
oder Terminvereinbarung unter:
sozialberatung@seezeit.com**



studierendenwerk bodensee
seezeit

**– [https://seezeit.com/beratung/
sozialberatung/](https://seezeit.com/beratung/sozialberatung/)**

Lern- und Arbeitstechniken für die Uni

- **Tool-Box Erfolgreich studieren**
- Fachübergreifende Basics der Lern- und Arbeitstechniken im Studium:
 - Studienstart und allgemeine Hinweise zum Studium
 - Lernorganisation und Selbstmanagement
 - Lern- und Arbeitstechniken
 - Schreiben im Studium
 - Prüfungskompetenz

Link Tool-Box Erfolgreich studieren

Angebote zur Lernberatung für Studierende (Veranstaltungsreihen, individuelle Beratung, Workshops)

Schreibzentrum

- Die zentrale Anlaufstelle für alle Fragen rund um studentisches Schreiben
 - Schreibberatung von Studi zu Studi
 - Gemeinsames Schreiben
 - Kurse und Workshops
 - Materialien und Links

Kontakt:

- Beratung persönlich und online, Terminbuchung via ILIAS
- schreibzentrum@uni-konstanz.de
<https://www.uni-konstanz.de/schreibzentrum/>

TutorInnen-Training

Didaktische Grundlagen für die neuen Tutorinnen und Tutoren
Eigenes TutorInnen-Training am Fachbereich

- Know-How und Erfahrungsaustausch zu Lehr-Lernprozessen, didaktischen Methoden und Moderationstechniken
- Praktische Tipps für Ihr Tutorium
- Ausbau überfachlicher Kompetenzen im Bereich der Selbstpräsentation und Kommunikation
- **Weitere Informationen und Kontakt:**
<https://www.uni-konstanz.de/lehren/qualifizierungsmoeglichkeiten-fuer-lehrende/qualitut/fuer-tutorinnen-und-tutoren/>
- Dr. Anna Vollert, qualitut.polver@uni.kn

Beratung und Unterstützung bei

- Berufsorientierung
- Praktikum
- Berufseinstieg
- Bewerbung

z.B.

- Bewerbungsunterlagen-Check
- Vorträge, Workshops, Bewerbungstraining
- Individuelle Beratung
- Praktikums- und Stellenportal
- eLearning-Tool Praktikum
- Karrieretag kontaktpunkt
- und vieles mehr ...

→ alle Infos unter uni.kn/career-service



Praktikum

Ein gutes Praktikum kann den Berufseinstieg erheblich erleichtern.

Mit einem Praktikum erfüllst Du nicht nur eine Pflichtaufgabe, sondern erleichterst Dir auch den späteren Berufseinstieg. Denn ArbeitgeberInnen achten bei Bewerbungen vor allem auf die Praxiserfahrung. Darüber hinaus bieten Praktika die Möglichkeit, Kontakte für Deine berufliche Zukunft zu knüpfen. Für die Berufschancen nach dem Studium macht es also Sinn, Dich in Dein Praktikum richtig reinzuhängen.

Rahmenbedingungen

In einem Praktikum kannst Du Dich beruflich orientieren, Deine eigenen Interessen und Fähigkeiten überprüfen und neue Kompetenzen dazugewinnen. Damit Dein Praktikum Dich wirklich weiterbringt, solltest Du bei der Suche nach einem Praktikumsplatz darauf achten, dass **bestimmte Rahmenbedingungen** erfüllt werden.

Stellensuche

Um einen Praktikumsplatz zu finden, kannst Du unterschiedliche Strategien verfolgen. Zunächst einmal kannst Du in **Praktikums- und Stellenportalen** nach ausgeschriebenen Stellen suchen. Wenn Du ein bestimmtes Unternehmen im Sinn hast, besuchst Du gerne ein Praktikum absolvieren möchtest, lohnt sich immer ein Blick auf die Unternehmenshomepage - in der Regel werden dort ausgeschriebene Stellen veröffentlicht. Häufig werden Praktikumsplätze aber auch gar nicht erst ausgeschrieben, weil Arbeitgeber*innen davon ausgehen, dass Du Dich bei Interesse an einer Mitarbeit eigeninitiativ bei ihnen meldest. Frag also aktiv nach, falls Du auf der Homepage des Unternehmers keine Praktikumsausschreibungen findest.

Organisatorisches

Auch wenn Deine Bewerbung erfolgreich war und Du den Praktikumsplatz sicher hast, gibt es noch einiges zu tun. Hier findest Du einige Tipps, welche **organisatorischen Punkte** Du nicht vergessen solltest.

Praktikum im Ausland

Auslandserfahrung ist immer ein Pluspunkt im Lebenslauf. Um einen passenden Praktikumsplatz im Ausland zu finden, ist allerdings einiges an Eigeninitiative und Organisations talent erforderlich. Hier findest Du Tipps und Ressourcen für Deine **Praktikumssuche im Ausland**.

eLearning-Tool Praktikum

Du möchtest noch mehr aus Deinem Praktikum raus holen? Unser eLearning-Tool hilft Dir nicht nur bei der Praktikumsuche und Bewerbung, sondern begleitet Dich bis zum Abschlussgespräch mit wertvollen Tipps und Hilfestellungen. **Probier's aus!**

Kommunikations-, Informations-, Medienzentrum (KIM)



Services des Kommunikations-, Informations-, Medienzentrums (KIM): WLAN, die relevante Literatur fürs Studium – und der ganze Rest...

- zentral: Ihr Uni-Account (vorname.nachname@uni-konstanz.de):
Zugang für WLAN Mails, ILIAS, e-Books, ZEuS ...
- Literatur für Ihr Studium: gedruckt und online
- Arbeitsplätze in der Bibliothek

→ Alle wichtigen Informationen auf einen Blick: [Neu hier?](#)

KIM - Fragen zu IT- und Bibliotheksdiensten?

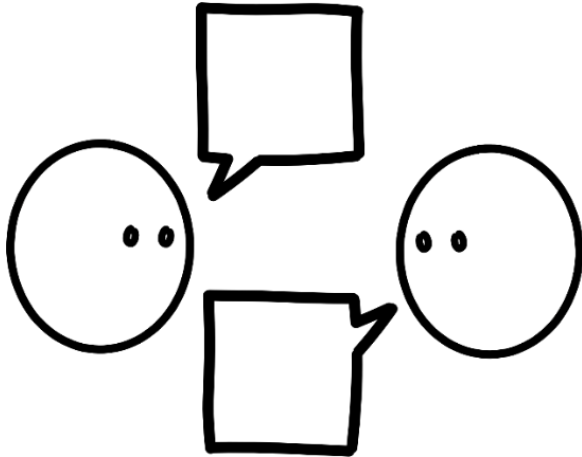

Grafik: Kücklich 2020: [10.5281/zenodo.3674561](https://zenodo.org/record/3674561)

- KIM-Beratung beantwortet Fragen zur Literaturrecherche, allgemeine Fragen zum KIM
E-Mail: beratung.kim@uni-konstanz.de
- KIM-IT-Support hilft bei Problemen mit dem Uni-Account und technischen Problemen
E-Mail: support@uni-konstanz.de
- Fachreferentin Ansprechpartnerin für Literaturwünsche und komplexere Recherche-
probleme
E-Mail: judith.heeg@uni-konstanz.de

qualifikation N
Nachhaltigkeitszertifikat Uni Konstanz



uni.kn/qualifikation-n

Die qualifikation N in aller Kürze...

Info-Video zur qualifikation N

<https://www.youtube.com/watch?v=rlvdHan3OaI>



Die qualifikation N in aller Kürze...

Die **qualifikation N** basiert auf der Idee **Lernen.Umsetzen.Vernetzten** und besteht aus drei Modulen:

- **Modul 1 – Lernen:** Besuch von mindestens drei Nachhaltigkeitslehrveranstaltungen (insgesamt 9 ECTS)
- **Modul 2 – Umsetzen:** Planung und Realisierung eines eigenen Nachhaltigkeitsprojekts (3 ECTS)
- **Modul 3 – Vernetzten:** Teilnahme an mindestens zwei Netzwerktreffen mit lokalen Nachhaltigkeitsakteur*innen

Weitere Informationen zur qualifikation N

Du willst mehr wissen?

Dann schau auf unserer Homepage uni.kn/qualifikation-n vorbei, schreib uns eine Mail an qualifikation.n@uni-konstanz.de oder komm zur nächsten **Informationsveranstaltung!**

Nächste Infoveranstaltung qualifikation N

Donnerstag, 24.10.2024, 17:00 Uhr, C 424 (DEUTSCH)

Donnerstag, 24.10.2024, 18:00 Uhr, C 424 (ENGLISCH)

Fachschaft

Politik- und Verwaltungswissenschaft

Einführungswochen – Universität Konstanz

14.10.2024 - 18.10.2024

Wer ist eigentlich die Fachschaft?

„Die Fachschaft sind wir
alle!“

Wer ist eigentlich die Fachschaft?

Alle Studierenden des
Fachbereichs Politik- und
Verwaltungswissenschaft

Fachschaftsrat

... führt eure Ideen aus
... kümmert sich um eure Belange
... vertritt und verwaltet eure Inter

Fachschaftssitzung!

Mail // Instagram // Website

Persönlicher Austausch

Was macht die Fachschaft?



POLITISCH

Vertretung der studentischen Interessen in verschiedenen Gremien und gegenüber den Professoren.

PERSÖNLICH

Studienberatung & Hilfestellung bei studienrelevanten Themen

GESELLSCHAFTLICH

Organisation von Partys, Kennenlern- und Einführungsveranstaltungen für die Erstsemester.

Was macht die Fachschaft?

Vertretung eurer Interessen in universitären Gremien
und Gremien der Verfassten Studierendenschaft

Mitarbeit am Fachbereich



Was macht die Fachschaft?

Organisation von Studienbegleitenden Events.



Was macht die Fachschaft?

Organisation von Events rund um das Studium



Wir sind powalter und powaltrauds.



Was erwartet euch in den kommenden Wochen und Monaten?





Erstiwoche

Montag 14.10	Dienstag 15.10	Mittwoch 16.10	Donnerstag 17.10	Freitag 18.10
<ul style="list-style-type: none">• 10:00 - 11:30 Einführung BA PolVer• 11:45 Mensa- Führung• 18:00 Uhr Flying-Dinner	<ul style="list-style-type: none">• 10:00 Sport• 15:15 - 16:45 Einführung B.Ed. Polwiss• Ab 18 Uhr Kneipentour + Club Kantine	<ul style="list-style-type: none">• 10:00-11:30 Einführung IT & Bib• 13:30 – 15:00 Pflanzen- und Kleider- tausch + Spiele• 15:15 - 16:45 Begrüßung durch den Fachbereich	<ul style="list-style-type: none">• 14:00 Bierrathlon	<ul style="list-style-type: none">• 10:00 -11:30 Einführung Bachelor Nebenfach• 14:00 Stadtführung <p>→ Anschließend Nachhaltige Stadtführung</p>

Hier findet ihr uns:

Instagram: [fs_polver](#)

< fs_polver 🔔 ...

 109 Beiträge 1.329 Follower 116 Gefolgt

Fachschaft PolVer
Persönlicher Blog
Wir sind die Fachschaft Politik, Verwaltung & Management!
❤️
@konstanz_pol_pa
linktr.ee/fspolverkn

 annikk_abele, clara_rch und 130 weitere Personen sind Follower

Gefolgt ▾ Nachricht E-Mail-Adresse +👤

 O-WOCHE...  Ämter  SoSe 24  Berlinfahrt...  WiSe 23/24



Herzlich Willkommen!

Wir sind die studentische Vertretung des Fachbereichs Politik- und Verwaltungswissenschaft an der Universität Konstanz. Durch die Mitarbeit in verschiedenen Gremien haben wir die Möglichkeit, eure Interessen einzubringen und Entscheidungen zu beeinflussen, die wichtige Angelegenheiten betreffen wie das Lehrprogramm, die Prüfungsordnung oder die Besetzung neuer Lehrstühle.

Wir freuen uns auf deine Mitarbeit!

Bild: Fachschaftshütte Mai 2024

<https://www.polver.uni-konstanz.de/fachbereich/fachschaft/>

Eure Ansprechpartner*in



FachschaftssprecherInnen:

Cleo Marotz

Finn Neumeyer

Kontakt:

fachschaft.politik-verwaltung@uni-konstanz.de

Cleo: +49 15751122291

Finn: +49 15787413452

Vorstellung der Fachschaftsämter

FachschaftssprecherInnen

Cleo Marotz und Finn Neumeyer

Fachbereichsräte

Paul Mai und Malin Raaf

Sektionsrat

Charlotte Haustein

Fachschaftskonferenz (FSK)-

VertreterInnen

Paul Mai und Johanna Horlacher

Schatzmeisterin

Malin Raaf

QSG-Beauftragte

Hannah Wolff

Medienbeauftragte

Judith Rost

Studienkommission:

Carolin Stelz

Miriam Pioch

Philip Trinh

Judith Rost

VertreterInnen in den Prüfungsausschüssen

Rahpahel Nowoczyn (BA)

Paul Marx (BA)

Phillip Scherer (MA)

Naomie Hübler (MA)

Erste Fachschaftssitzung am
Mittwoch, den 23.10.24 um 17:00
Uhr, in Raum G227a



Fachschaft 24/25 
WhatsApp-Gruppe



PolVer Erstis 2024
WhatsApp-Gruppe



Kommt in die Gruppe!

Vielen Dank euch!

Bis später!

**Eure Fachschaft Politik-
und Verwaltungswissenschaft**

Fachschaftssitzung:

Mittwoch, 23.10.

Fachschaftszimmer D310

Präsenzzeiten:

Montag - Freitag: 12-13 Uhr